

牛尿港北遺址	
代號：1121—NNKN	
地理環境	
座標	東經 120°15'49"；北緯 23°6'27"；2°TM：E174579×N2558215m
行政隸屬	臺南縣安定鄉蘇林村
地理區	嘉南平原—臺南海岸平原
海拔高度	5.2—5.5m
所屬水系	牛尿港（灣港支系／鹽水溪集水區）
相關道路	南科北園三路
簡要描述	牛尿港上游右岸（西岸），與牛尿港遺址北側隔溪相望，牛尿港於此呈一曲流，現為南科園區專 28 用地東北區，地勢平坦，土質屬砂頁岩沖積坵壤土。
遺址狀況	
遺物分布（範圍）	沿牛尿港分布，一般區域遺留分布密度不高，僅灰坑、水井上方及陶片貝塚群處見豐富遺留，分布深度約在海拔 3.9~3.5 公尺左右，厚度約僅 10~20 公分。
面積	50×40m，面積約 2000 m ²
保存狀況	全區業經搶救發掘，現址刻正興建廠房。
文化類型	大湖文化烏山頭類型
年代	約 2800~2000B.P.
遺跡	墓葬（含甕棺）、灰坑、水井、貝塚陶片群。
遺物類別(附照片)	
文化遺物	<input checked="" type="checkbox"/> 石器 <input checked="" type="checkbox"/> 陶器 <input type="checkbox"/> 骨器 <input type="checkbox"/> 木器 <input type="checkbox"/> 貝器 <input type="checkbox"/> 金屬器 <input type="checkbox"/> 其它 說明： 陶器：灰黑夾砂／泥質陶片，器型見罐、瓶、鉢、盆；灰黑色泥質紡輪、灰黑色泥質網墜。 石器：石英砂岩／板岩斧鋤形器、變質玄武岩鑄鑿形器、板岩鏃形器。
自然遺物	<input checked="" type="checkbox"/> 動物 <input type="checkbox"/> 植物 <input type="checkbox"/> 岩石 <input type="checkbox"/> 土壤 <input type="checkbox"/> 其它 說明： 貝殼、獸、魚骨。
遺址代表意義	
評鑑等級	一般性遺址
建議事項	
遺址處理：	全區業經搶救發掘，現址欲興建廠房，建議依法進行施工監看。
行政處理	<input type="checkbox"/> 深入研究 <input checked="" type="checkbox"/> 列冊追蹤 <input type="checkbox"/> 遺址指定：

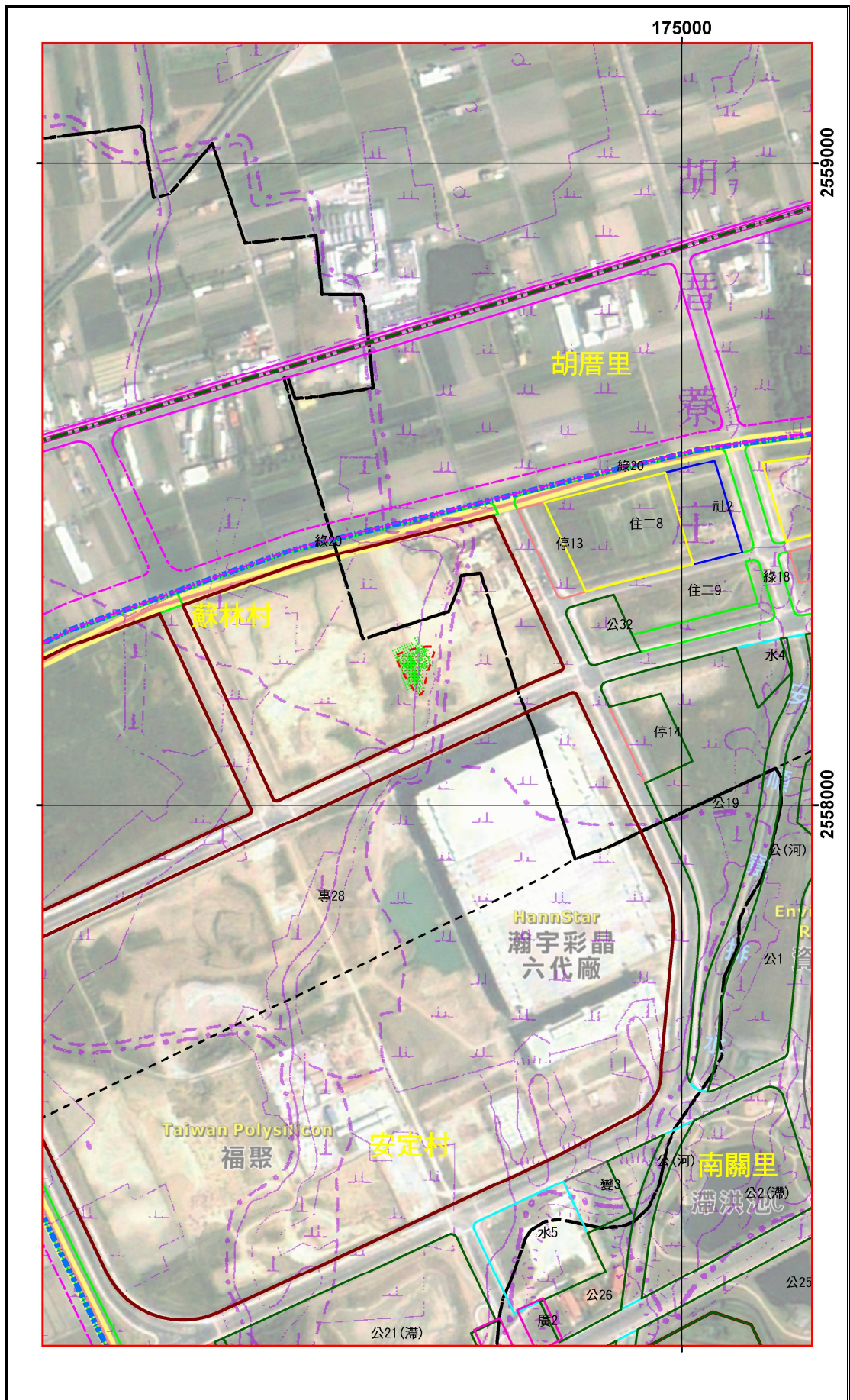

研究簡史	
1. 2004/1/17 南部科學工業園區考古遺址搶救監測後續計畫鑽探發現。 2. 2004/5/13~2004/10/9 南部科學工業園區考古遺址搶救監測後續計畫搶救發掘。	
參考文獻	
臧振華等 2007 南部科學工業園區考古遺址搶救監測後續計劃期末報告。南部科學工業園區管理局委託；國立臺灣史前文化博物館執行。	
土地使用現況	
附近景觀	說明：  遺址所在屬南科專 28 專業用地
使用現況	<input type="checkbox"/> 荒廢地 <input type="checkbox"/> 農耕 <input type="checkbox"/> 景觀綠地 <input checked="" type="checkbox"/> 建築區 <input type="checkbox"/> 其它 說明：遺址所在現正進行堆土整地，預備作為廠房用地
執行單位：財團法人樹谷文化基金會 計畫主持人(或代表人)：朱正宜	
填表人：劉鵠雄	